

Ministerul Educației și Cercetării a stabilit, în vederea cuprinderii în învățământul preșcolar a copiilor cu vârste între 3 și 6 ani, derularea succesivă a următoarelor etape (la nivelul fiecărei unități de învățământ):

- **reînscriserea copiilor care frecventează grădinița în acest an școlar și doresc să o frecventeze și în anul școlar 2020-2021;**
- **înscrierea copiilor care nu au frecventat până acum acest tip de învățământ.**

Reînscriserile se vor desfășura în perioada 25 mai - 5 iunie. Înscrierile se vor desfășura în două etape: 8 iunie - 3 iulie și 20 iulie - 10 august. Cazurile care nu au fost clarificate în cele două etape de înscrieri se pot rezolva în perioada 11 - 31 august.

ÎNSCRIERE ÎNVĂȚĂMÂNT PREȘCOLAR

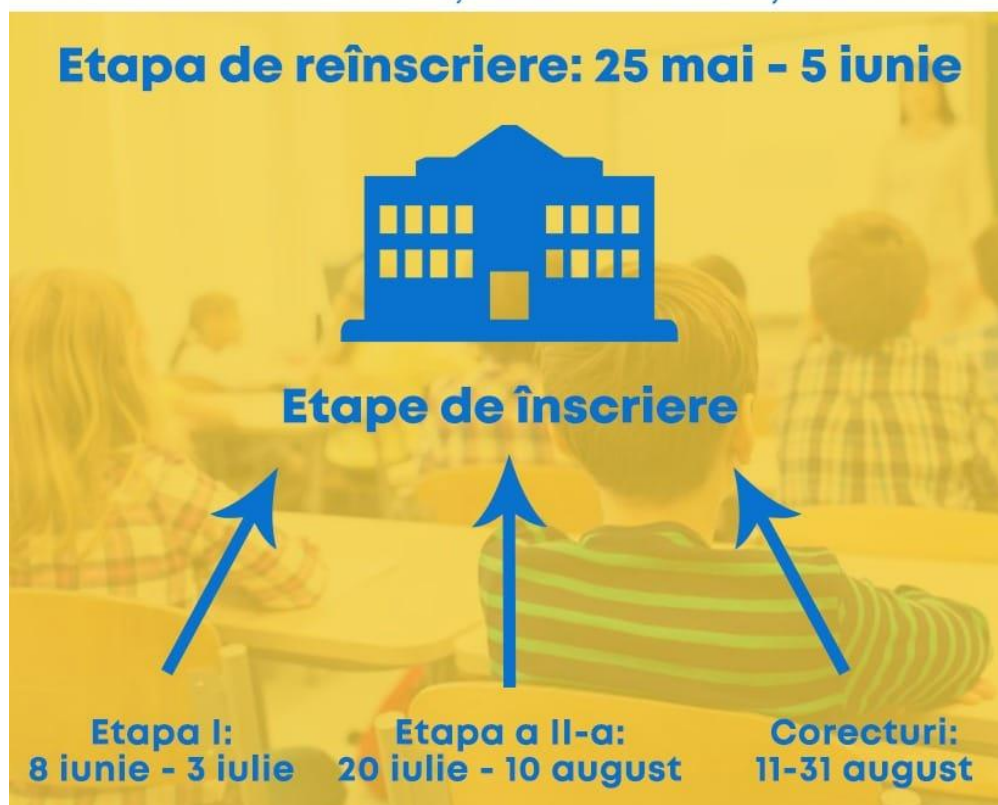

Reînscriserile se pot efectua și prin poștă electronică, telefonic sau fax.

Pentru înscriere, părinții pot comunica unității de învățământ prin poștă electronică, telefonic sau fax, datele necesare pentru a fi introduse în aplicația specifică din *Modulul SIIIR - Înscriere la grădiniță 2020-2021*.

Ocuparea locurilor libere, după finalizarea procesului de reînscrisere, se va face cu respectarea prevederilor din legislația în vigoare și, cu precădere, în acest an școlar, a prevederilor Legii nr. 56/2019, asigurând cuprinderea tuturor copiilor de 5 ani în grupa mare, ca parte a învățământului general obligatoriu.

În situația în care, într-o unitate de învățământ, numărul cererilor de înscriere este mai mare decât numărul locurilor libere, vor fi aplicate, succesiv, criteriile de departajare generale și criteriile de departajare specifice.

Criteriile generale de departajare sunt următoarele:

- existența unui document care dovedește că un copil este orfan de ambii părinți (situația copilului care provine de la o casă de copii/un centru de plasament/plasament familial se asimilează situației copilului orfan de ambii părinți);
- existența unui document care dovedește că este orfan de un singur părinte;
- existența unui frate/a unei surori înmatriculat/înmatriculate în unitatea de învățământ respectivă;
- existența unui certificat medical de încadrare în grad de handicap a copilului, însoțit de certificatul de orientare școlară, eliberat de Comisia de orientare școlară și profesională.

Criteriile specifice de departajare (elaborate de fiecare unitate de învățământ preșcolar, aprobate de Consiliul de administrație al acesteia și avizate de către consilierul juridic al Inspectoratului Școlar Județean/al municipiului București până la data de 29 mai 2020) **nu pot fi discriminatorii și nu pot include liste de preînscieri.** Pentru criteriile specifice stabilite, unitatea de învățământ va preciza documentele doveditoare pe care părintele trebuie să le depună în momentul validării cererii-tip de înscriere. **Criteriile specifice de departajare vor fi aplicate doar după epuizarea criteriilor generale.**

Orarul reînscrierilor și, respectiv, al înscrierilor va fi stabilit de conducerea unității de învățământ și va fi afișat, la loc vizibil, în fiecare grădiniță, pentru informarea părinților și a publicului interesat, inclusiv pe site-ul acesteia (dacă există) și pe site-urile inspectoratelor școlare.

Pentru asigurarea transparenței procesului de reînsciere/înscriere, conducerile unităților de învățământ preșcolar vor mai posta pe site-ul unității de învățământ/ISJ și, la vedere, pentru toți cei interesați, următoarele informații:

- capacitatea instituției (numărul de copii pentru care a fost proiectată);
- numărul de locuri aprobat prin planul de școlarizare pentru anul școlar 2020-2021 (pe grupe de vârstă: mică, mijlocie, mare);
- criteriile generale și criteriile specifice pentru înscrierea copiilor;

Menționăm că unitățile de învățământ preșcolar particular vor afișa și informații privind statutul grădiniței respectiv: autorizată să funcționeze provizoriu sau acreditată de Agenția pentru Asigurarea Calității în Învățământul Preuniversitar (ARACIP).

Pentru soluționarea diferitelor situații legate de reînscrisere/înscrisere în unitățile de învățământ preșcolar, ISJ/ISMB vor consilia și sprijini părinții, ținând cont, cu precădere, de interesul educațional al copilului. Inspectoratele școlare se vor asigura că sunt îndeplinite, în fiecare unitate de învățământ preșcolar sau cu grupe de preșcolari, condițiile organizatorice și logistice necesare.